La Rutina de Ordeñar
Milking Routine

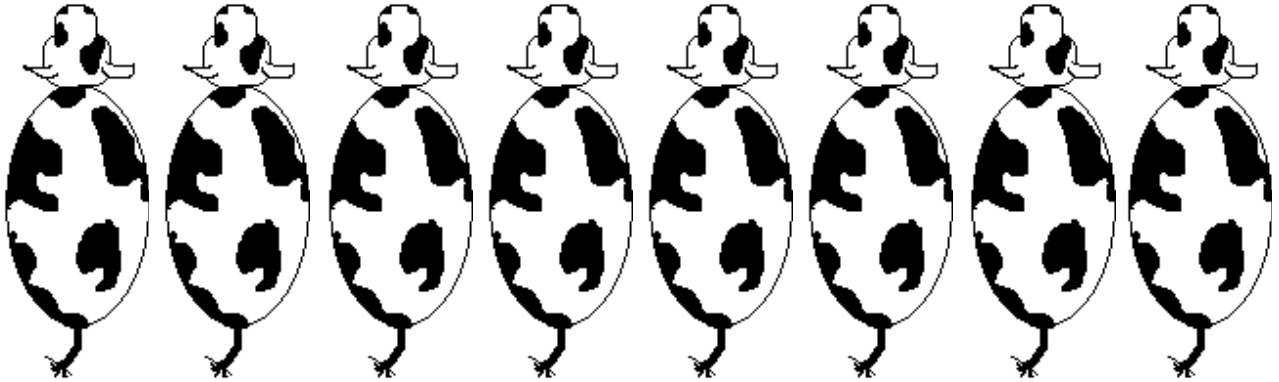

Paso 1: Exprime un chorro de leche de las vacas 1 a 8
Step 1: Strip milk from cows 1-8

Regrese a la primera vaca
Return to first cow

Paso 2: Use la pistola en las vacas 1 a 8 (Una vez en cada teta tirando el gatillo y una vez sin tirar el gatillo)
Step 2: Use the teat scrubber on cows 1-8 (Once on each teat pulling the trigger and once w/o pulling the trigger)

Regrese a la primera vaca
Return to first cow

Paso 3: Ponga las máquinas a vacas 1 a 8
Step 3: Attach machines to cows 1-8

Paso 4: Moje las tetas con líquido hasta que gotea.
Step 4: Dip teats with post-dip until runoff.

Cornell Cooperative Extension
Northwest NY Dairy, Livestock and Field Crops Program

January 2019

Recordatorios Importantes Para la Ordeña

Important Reminders for Milking

Enjuague las máquinas con la manguera entre filas, cuando no hay vacas en este lado de la parla.

Rinse milkers with hose between sides, when there are no cows on that side of the parlor.

Use el agua de esta cubeta para lavar máquinas si se caen en el estiércol y después de ordeñar una vaca enferma.

Use the water in this bucket to clean milkers if they fall in the manure and after milking treated cows.

Limpie el canal entre los grupos.

Clean the tray out between groups.

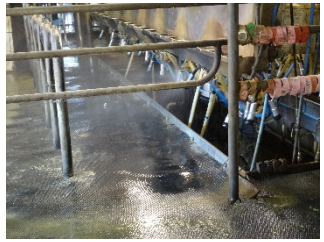

Limpie donde pisan las vacas frecuentemente.

Clean where the cows walk in the parlor frequently.

No se permite gritar o silbar en la parla. Esto asusta las vacas y resulta en que no bajen bien su leche.

No loud noises or whistling in the parlor. This scares cows and keeps them from letting down their milk.

Cornell Cooperative Extension

Northwest NY Dairy, Livestock and Field Crops Program

January 2019